

ヨダゼミ かわら版 2024

<http://www.yodazemi.net>

3/20発行
4月号
ヨダゼミ上田中央教室

Head Line

● 「継続するための考え方」

2024年度の入試も終了しいよいよ次は2025年度入試です。2024年度も中学入試・高校入試・大学入試とも大健闘してくれました！（詳細は裏面をご覧ください）

新年度を迎えそれぞれが新たな目標設定をしてスタートすることと思います。例えば「今年は英検の～級をとる」、とか、「今年は数学で100点を取る」など人それぞれあると思います。そしてそのために必要なことはそれに向かって継続して努力するという事ではないでしょうか？でもそこで一番難しいのは「継続すること」だと思います。スタートしてしばらくすると最初の目標を忘れてしまったり、目標がぼやけてしまい、継続することが難しくなるのだと思います。それを防ぐために1つの方法がヨダゼミで行われた「入試報告会」にありました。それは、目標達成のために「何」をやるかだけでなく「どうやるか」を決めること、そして「どうやったか」を記録し必要があれば修正して進んでいくことです。確かに記録することによってやる気が継続する気がします。先日、東北大学薬学部に進学した校舎の先輩が来校しいよいよ始まるゼミ(研究室)の話をしてくださいました。新年度も大きな努力が実を結ぶように一緒にがんばりましょう。ヨダゼミは頑張る皆さんをとことん応援します！

Topics

★春期カリキュラム期間は4月7日まで
通常は4月8日からとなります。

高校生

- ・(新高2・新高3)…共テ本番レベル模試…4月28日
- ・(新高1)… TM …毎週水曜と金曜(午後5:00～か午後7:00～)
- ・(新高2)… TM …毎週月曜(午後6:00～か午後7:00～)
- ・(新高3)… TM …毎週木曜(午後6:00～か午後7:00～)
- (全学年)… HR …4月13日(土)16:00～18:00

中学生

- ・(全)… HR …4月27日(土)午後4:00～

小学生

- ・(四谷正会員新小6) …週テスト…4月13日・27日
- ・(四谷正会員新小4・小5) …週テスト…4月13日・20日
- ・(四谷準会員新小4小5) …月例テスト…4月27日
- ・(四谷正会員新小4) …組分けテスト…4月27日
- ・(四谷正会員新小5) …組分けテスト…4月28日
- ・(四谷準会員新小6) …公立月例テスト…4月20日
- ・(四谷正会員新小6) …組分けテスト…4月21日

令和6年
Apr. 4

【 】内は開校予定時間です。
変更になることがあります。ご了承ください。

日	月	火	水	木	金	土
31 【10:00～20:30】	1 【10:00～20:30】	2 【10:00～20:30】	3 【10:00～20:30】	4 【休室】	5 【休室】	6 【10:00～19:00】
7 【10:00～19:00】	8 【13:30～22:00】	9 【13:30～22:00】	10 【13:30～22:00】	11 【13:30～22:00】	12 【13:30～22:00】	13 ④四谷テスト 【9:30～21:00】
14 【休室】	15 【13:30～22:00】	16 【13:30～22:00】	17 【13:30～22:00】	18 【13:30～22:00】	19 【13:30～22:00】	20 ④四谷テスト 【9:30～21:00】
21 ④四谷テスト 【テストのみ】	22 【13:30～22:00】	23 【13:30～22:00】	24 【13:30～22:00】	25 【13:30～22:00】	26 【13:30～22:00】	27 ④四谷テスト ⑤HR 【9:30～21:00】
28 ④四谷テスト ⑤共テ模試 【テストのみ】	29 【休室】	30 【休室】	1 【休室】	2 【休室】	3 【休室】	4 【休室】

<2月10日~3月9日> 新高2・新高3生 校舎内向上得点上位者

順位	氏名	新学年	向上得点	順位	氏名	新学年	向上得点
1	中澤 更紗	高2	23.51	11	河野 将之	高3	9.25
2	出雲 そら	高2	16.03	12	菊池 美咲	高3	8.429
3	高見沢 史帆	高3	15.167	13	大谷 理佳	高1	8.083
4	津田 燈	高3	14.76	14	井出 志乃	高2	8
5	林 くるみ	高2	14	15	吉澤 諒子	高3	6.66
6	柳沢 陽太朗	高3	12.34	16	池田 悠真	高3	6.51
7	渡邊 晃	高3	10.774	17	高橋 明広	高3	6.5
8	黒沢 ほのか	高3	10.734	18	浅野 隼人	高3	5.061
9	堀内 秀正	高3	9.75	19	西村 維	高2	4.62
9	内堀 達仁	高2	9.75	20	小原 理子	高2	4.5

<2月10日-3月9日> 中学生向上得点上位者

順位	氏名	学年	向上得点
1	上畑 悠依	中3	28.725
2	金山 奈央	中2	12.15
3	林 みすず	中3	4.8
4	池田 みひろ	中3	3.82
5	小松 ゆり	中2	3
5	赤羽 楓	中2	3

スタートダッシュをきめよう!

合格者速報3月19日現在判明分

3月19日現在 判明分

高
学
生

佐久長聖中学校	佐久長聖高校 I 類特待	上田高校
屋代高校付属中	上田西高校特進	上田染谷丘高校
公文国際学園中等部	上田西高校進学	上田東高校
	長野清泉女学院高校	丸子修学館高校
	上田千曲高校	

合格おめでとうございます!

3月19日現在 判明分

大
学
生

東京医科歯科大学医学部 (2名)	自治医科大学医学部
信州大学医学部	早稲田大学文化構想学部
横浜国立大学都市科学部	立教大学経済学部
群馬大学医学部 (保)	中央大学経済学部
金沢大学理工学域	法政大学情報科学部
長野県立大学健康発達学部	青山学院大学国際政治経済学部
信州大学工学部・教育学部 (2名)	明治大学理工・法・政治経済学部

(他多数合格)

合格おめでとうございます!

3月9日の入試報告会にて、後輩のために校舎から小宮山さんと塩川くんが発表してくれました。
「目標を持ち工夫しながら努力し続ける」ことの大切さを伝えてくれました。忙しい時期なのに後輩のために、準備・発表をしてくれてありがとうございました!

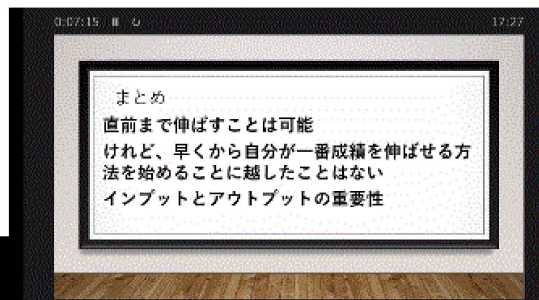

東進について

- 東進の開催している模試は積極的に受けましょう。自分の志望していない大学の模試でも受ける価値は十分あると思います。
- 自習室は空いている時間は常に活用しましょう。
- 医学部用の講座や難関大の講座は難しいですがとても力がつくので自分の進路に合うものがあれば取りましょう。
- 推薦を狙っている人は小論文の講座もあるのでおすすめです。



これは、自分自身の進路と向き合うの大切さだと思います。その際にインプットとアウトプットする作業が、とても大切な作業だと思います。計画を立てることや、アウトプットが苦手な人はインプットとアウトプットだけを両方して取り組むという講座も、ぜひ作業をお勧めします。最後に小学生の頃から長く見守ってくださった先生方に感謝しています。ありがとうございました。これで終わります。

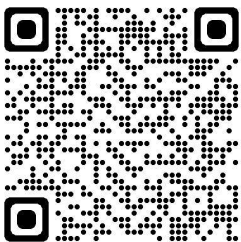
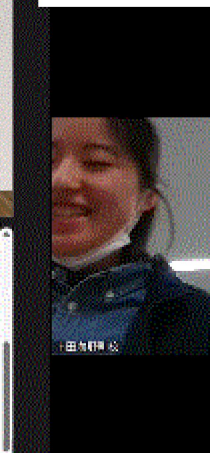

進学塾ヨダゼミ
ホームページはこちらから。

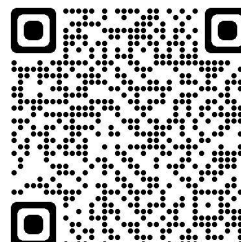

進学塾ヨダゼミ上田中央教室
ブログはこちらから。